

みんなの本だより



芦屋市立図書館本館 〒659-0052 芦屋市伊勢町 12 番 5 号 TEL 31-2301

【春のおとずれ】

春を思わせるお話の1つに、スロバキアの昔話『12のつきのおくりもの』*があります。主人公のマルーシカは、ある寒い冬の日、継母と義姉に森でスミシの花を摘んでくるように言われます。凍えながら森のなかでマルーシカは、たき火を囲んでいる12の月の精を見つけました。その精の1人である“3月”が、杖をふると冬の森に春が訪れ、スミシの花が咲き、マルーシカは無事にスミシを摘んで帰ることができるのです。この『12のつきのおくりもの』は、図書館の行事「こどもおはなしの会」でよく語られ、マルーシカと一緒に、四季の美しさを体感することができるお話です。

芦屋市立図書館では、50年以上「こどもおはなし会」を開催しています。

本の読み聞かせとは違い、語り手の言葉のみで語られる「おはなし」には、自由に想像力を膨らませて頭の中で情景を思い描く楽しみがあります。知っているお話でも、自分で本を読んでいる時とは一味違う世界を体験することができます。

*『12のつきのおくりもの』(内田莉沙子 再話/丸木俊 画 福音館書店 1974年)

『エパミナダス』(東京子ども図書館 編 1997年)

図書館本館の行事「こどもおはなしの会」が3月から2部制になります。

【対象】①小学校1年生以上：午後2時～2時30分

②小学校3年生以上：午後2時30分～3時

※3月は、新1年生も参加できます。★子どものみ参加可。



芦屋市立図書館

今月の展示コーナー

【図書館 de 終活】

元気なうちに、人生の締めくくりに向けて準備をしておくことは大切です。今月は、介護や葬儀、遺言、相続など終活を考えるヒントとなる資料を展示します。展示期間は4月2日(日)まで。3月17日(金)「読書講演会」も開催します。(裏表紙「3月の図書館カレンダー」参照)

※展示図書は図書館本館1階・雑誌コーナー横に展示しています。

◆ 新着図書 ◆ (このリストは前々月に入った本の一部です)

	書名	著者	出版社	記号
◆日本文学・外国文学◆	恩送り	麻宮 好	小学館	Fア
	連環のブルー	小石川 将介	幻冬舎メディア コンサルティング	Fコ
	薬は毒ほど効かぬ	塔山 郁	宝島社	Fト
	妖変未来記	東郷 隆	出版芸術社	Fト
	祝祭のハングマン	中山 七里	文藝春秋	Fナ
	諦念後	小田嶋 隆	亜紀書房	Sオ
	継続するコツ	坂口 恭平	祥伝社	Sサ
	レンブラントをとり返せ	ジェフリー・アーチャー	新潮社	933ア
	軋み	エヴァ・ビョルク・ アイイスドッティル	小学館	949.53エ
	WILDERNESS AND RISK	ジョン・クラカワー	山と溪谷社	936ク
	犬の心	ミハイル・ブルガーコフ	未知谷	983ブ
青いパステル画の男	アントワーヌ・ローラン	新潮社	953ロ	
◆人文・社会◆	帝国日本と不戦条約	柳原 正治	NHK 出版	329ヤ
	指と耳で見る、目と手で聞く	金治 直美	ぺりかん社	369.27カ
	森林に何が起きているのか	吉川 賢	中央公論新社	654.5ヨ
	追憶の秘境駅訪問記	牛山 隆信	天夢人	686.21ウ
	色のコードを読む	ポール・シンプソン	フィルムアート社	757.3シ
	ネットと朝ドラ	木俣 冬	blueprint	778.8キ
◆自然科学◆	量子力学の多世界解釈	和田 純夫	講談社	421.3リ
	世界を変えた 100 の化石	ポール・D. テイラー	エクスナレッジ	457テ
	「老いない」動物がヒトの未来を変える	スティーヴン・N. オースタッド	原書房	481.35オ
	公衆衛生の倫理学	玉手 慎太郎	筑摩書房	498タ
	「思秋期」の壁	和田 秀樹	リベラル社	498.3リ



電子図書館

春のアップデート！！



楽しく読むゾウが
見つけた！
今月の電子図書館
おもしろ新発見！

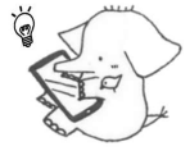

もうすぐ春休み・・・！！春へ向けて芦屋市電子図書館もパワーアップします！
今回は一般書を中心にアップデート！人気小説、料理本など、乞うご期待！！
アップデートは4月上旬！詳しくは芦屋市電子図書館のページへアクセス！



★★ こどもの本だな ★★

■『世界の探知犬図鑑』 64 セ

「探知犬図鑑」編集委員会／編 文研出版

みなさんは「探知犬」を知っていますか？犬はその鋭い嗅覚を活かし、様々な場所で私たちの暮らしを支えてくれています。意外と知らない「探知犬」の世界をのぞいてみませんか？



■『小学生でも安心！「海釣り」と「魚料理」きほんBOOK』 78 シ

山口 充／監修 メイツユニバーサルコンテンツ

釣りをするには何をを用意したらいい？どうやって釣ればいいのか？準備するものから釣った魚の料理の仕方まで、初めての人でもわかりやすい1冊。釣りでしか味わえない楽しさを体験してください。



■『エツコさん』 Y ヒ

昼田 弥子／作 アリス館

友達の家に向かう途中、道に迷ってしまった樹^{たつき}。困っていると、目の前に「エツコ先生」と呼ばれるおばあさんがいました。エツコ先生に連れられて歩いていると、樹の前に不思議な光景が広がって…？大切な記憶を思い出させてくれる優しい物語です。

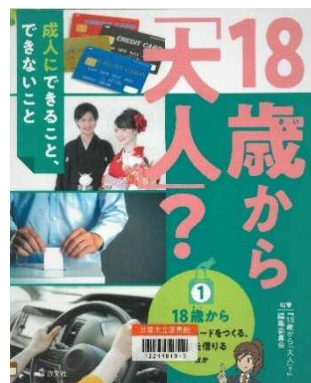

■『18歳から「大人」？ 成人にできること、できないこと 1』 32 シ

18歳から「大人」？編集委員会／編著 汐文社

クレジットカードが作れる、スマホの契約ができる。18歳になると、大人として様々なことができるようになります。成人になると得られる権利や義務を、わかりやすく解説しています。

今月はこんな本

『おひなまつりのちらしずし』 E 才 平野 恵理子／作 福音館書店

ノブはひなまつりの日に食べるちらしずしが大好き。いつもはお母さんが作ってくれますが、今年はおねえちゃんも一緒に作るようで、ノブは心配でたまりません。はたしておねえちゃんは、おいしいちらしずしを作ることができるのでしょうか？



3月の図書館カレンダー

● 図書館主催 ■ その他

		本館	打出	大原	
1	水	休館			<p align="center">～特別整理による休館・休室のお知らせ～</p> <p>◆図書館本館 令和5年2月27日(月)～令和5年3月9日(木) ◆打出分室 令和5年3月12日(日)～令和5年3月14日(火) ◆大原分室 令和5年3月13日(月)～令和5年3月15日(水)</p>
2	木	休館			
3	金	休館			
4	土	休館			
5	日	休館	休室		
6	月	休館		休室	
7	火	休館	休室	休室	
8	水	休館			
9	木	休館			
10	金				
					<p>行事は、急遽変更・中止する場合があります。</p>
11	土				<p>●打出分室 こどもおはなしの会 午後3時～ 打出教育文化センター1階和室</p> <p>●えほんの会 ①午後2時～ ②午後2時30分～ 本館1階 よみきかせの部屋</p> <p>●こどもおはなしの会 ①午後2時～ ②午後2時30分～ 本館1階 おはなしの部屋</p>
12	日		休室		
13	月	休館	休室	休室	
14	火		休室	休室	
15	水			休室	■折り紙教室 午前10時～ 本館2階 集会室
16	木				
17	金				<p>●読書講演会「意外と知らない!? 相続・遺言の話」(事前申込制) 講師：法務局職員 午後2時～3時30分 本館2階 集会室</p>
18	土				<p>●えほんの会 ①午後2時～ ②午後2時30分～ 本館1階 よみきかせの部屋</p> <p>●こどもおはなしの会 ①午後2時～ ②午後2時30分～ 本館1階 おはなしの部屋</p> <p>■10代のためのやすらぎの部屋 午後1時30分～ 本館2階 集会室</p>
19	日		休室		<p>●読書講演会 「イギリスと猫から教わった自分らしく生きるということ」(事前申込制) 講師：榎野道流氏 午後2時～3時30分 本館2階 集会室</p>
20	月	休館		休室	
21	火		休室	休室	
22	水				<p>●おはなしの研究会 午前10時30分～ 本館2階 集会室</p>
23	木				<p>●ちいちゃなこどものおはなし会 (事前申込制) ①午前10時～10時30分 ②午前10時45分～11時15分 本館1階 よみきかせの部屋</p>
24	金				
25	土				<p>●えほんの会 ①午後2時～ ②午後2時30分～ 本館1階 よみきかせの部屋</p> <p>●こどもおはなしの会 ①午後2時～ ②午後2時30分～ 本館1階 おはなしの部屋</p>
26	日		休室		
27	月	休館		休室	
28	火		休室	休室	
29	水				
30	木				
31	金				

本館 伊勢町12番5号 31-2301 <開館時間> (火～金) 午前9時30分～午後7時
(土日祝) 午前9時30分～午後6時

打出分室 打出小槌町15番9号 38-7220 <開室時間> 午前10時～午後5時

大原分室 大原町20番2号 38-7762 <開室時間> 午前10時～午後6時